El País

Transportistas se manifiestan frente a Casa Presidencial; tránsito recomienda tomar rutas alternas

El grupo de traileros llegó a Zapote desde la madrugada

Por Marianela Arias Vilchez

07 de septiembre 2026, 07:49 a. m.

Pregúntele a LN

★ Añadir *La Nación* como fuente preferida en G



Protesta de traileros genera cierres viales en los alrededores de Casa Presidencial **(Rafael Pacheco Granados/La Nación)**

Un grupo de transportistas provenientes de diversos lugares del país **se manifiestan al costado nort de las afueras de Casa Presidencial,** en Zapote, para reclamar mejores condiciones de trabajo.

Felipe Venegas, oficial de Policía de Tránsito, confirmó que tienen cerradas las calles alrededor de Casa Presidencial y **recomienda buscar vías alternas.**

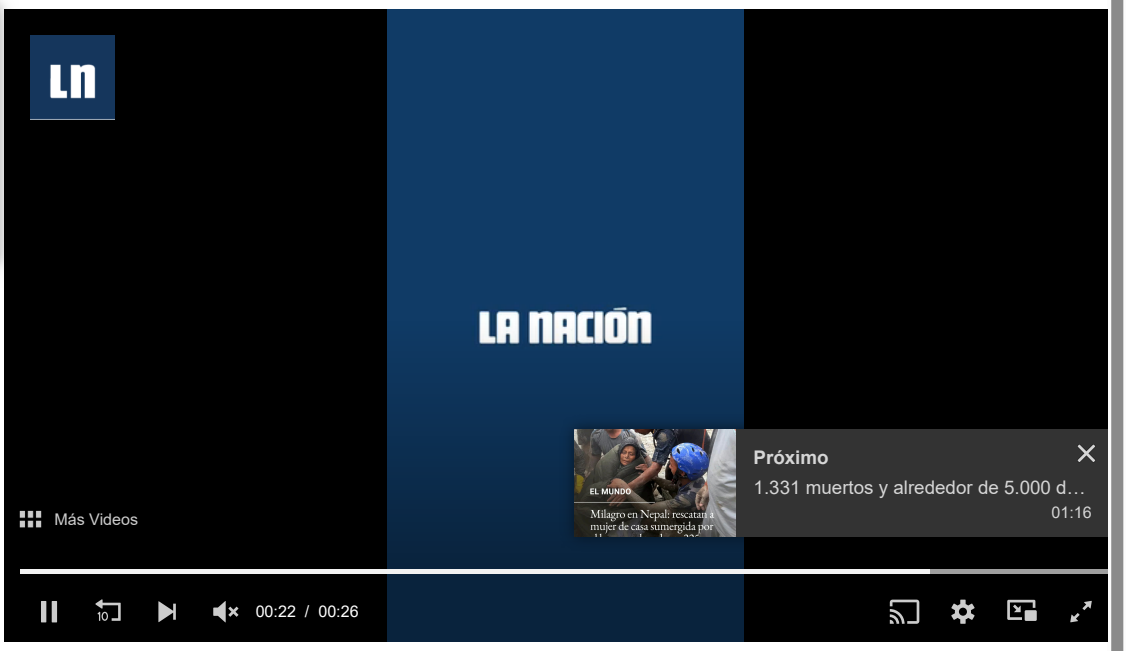

Transportistas se manifiestan frente a Casa Presidencial

Los traileros habían convocado a esta manifestación y varios **llegaron desde horas de la madrugad** a Zapote de Paso Canoas, Limón, San Carlos, Caldera, Pérez Zeledón y Buenos Aires de Puntarenas entre otros.

Uno de ellos hizo un video en redes sociales para mostrar el ambiente. “Queremos que nos escuchen Simplemente pedimos trabajo digno y que no se nos vengan a robar el trabajo los extranjeros acá”, expresó.

Kennco Trailer

Compartir



Estas son las consignas de la manifestación de traileros. **(Rafael Pacheco Granados/La Nación)**



Los traileros llegaron desde diversos lugares del país a Zapote. **(Rafael Pacheco Granados/La Nación)**



Los alrededores de Casa Presidencial están cerrados por la protesta de traileros. **(Rafael Pacheco Granados/La Nación)**

Kenneth Alpizar, otro de los transportistas, dijo a *La Nación* que **permanecerán en el lugar hasta que la presidenta de la República, Laura Fernández, los atienda.**



Estas son las profesiones con mejor y peor salario en Costa Rica; vea los ingresos de 141 carreras



Marjorie Lizano , presidenta de la Cámara Costarricense de Transportistas Unitarios, explicó que el 72% de la carga regional la transportan unidades centroamericanas, no costarricenses.

Por su parte, Francisco Quirós de la Cámara Nacional de Transportistas de Carga **(Canatrac), afirmó que la agrupación no está participando del movimiento de hoy.** Dijo que los manifestantes son

Únase al canal de La Nación en WhatsApp

CONTENIDO PROMOCIONADO mgid



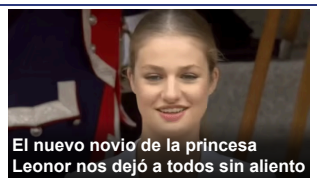









Reciba el boletín: En Corrillos Políticos

Le explicamos los hechos políticos de la jornada y cómo inciden en la vida de los ciudadanos

aaronblancod26@gmail.com **Suscribirme**

Deseo recibir comunicaciones

Transportistas Casa Presidencial

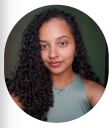

Marianela Arias Vilchez

Periodista de temas sobre actualidad. Bachiller en Ciencias de la Comunicación Colectiva con énfasis en Periodismo en la Universidad de Costa Rica.

Recomendaciones

¿Por qué el temblor de 7,7 de Panamá provocó sensación de mareo a muchos en Costa Rica? Esta es la explicación

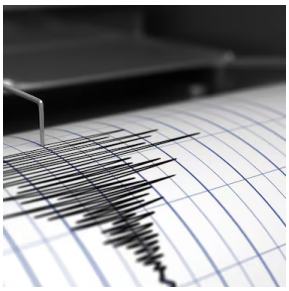

Asesinan a famoso cirujano plástico: esto es lo que se sabe



Laura Fernández sí fue invitada a reunión del Escudo de las Américas a la que asistió Trump y por la que fue despedido Manuel Tovar



LA NACIÓN

¿Desea hacer un comentario? Este es beneficio exclusivo para nuestros suscriptores

SUSCRIBIRME

Ad

CONVERSACIÓN

1 Visualizando

Las discusiones están moderadas por civismo. Lee nuestra Política de Comentarios.

Inicia sesión para unirte a la discusión.

¿Qué piensas?

Enviar

¡Todavía no hay comentarios aquí. ¡Sé el primero en unirte a la conversación!

Términos • Privacidad

Impulsado por arena

Ad

Lo más leído

1. **¿Por qué el temblor de 7,7 de Panamá provocó sensación de mareo a muchos en Costa Rica? Esta es la explicación**
2. **Reacción de Melissa Durán ante temblor llamó la atención de los televidentes: esto pasó (video)**
3. **Asesinan a famoso cirujano plástico: esto es lo que se sabe**
4. **Laura Fernández sí fue invitada a reunión del Escudo de las Américas a la que asistió Trump y por la que fue despedido Manuel Tovar**
5. **Jubilados del ROP podrán elegir nueva modalidad de pensión a partir de 2027: así funcionará**

© 2026 Todos los derechos reservados, cualquier uso requiere autorización expresa y por escrito de La Nación S.A.

Miembro del Grupo de Diarios América **(GDA)**