Publicidad

Gobierno

MEP abre investigación por venta del teatro Arnoldo Herrera del Castella

El MEP se manifestó luego de enterarse de la venta del teatro del Castella

Regalar Escuchar

Por Yerlin Gómez Izaguirre

2 de marzo 2024, 7:51 p.m.

Viajá c
forma
soster

Calculá las emisiones de carbono as
vuelo y ayuda a compensarlas



Teatro Arnoldo Herrera fue puesto en venta sin previo aviso. Imagen de archivo. (GRACIELA SOLIS)

Luego de que se diera a conocer la venta del Teatro Arnoldo Herrera del Castella, el Ministerio de Educación Pública (MEP) señaló que dicho teatro ha brindado un servicio público para la enseñanza artística desde 1953 y que la interrupción de este servicio tiene consecuencias graves para el cumplimiento de los objetivos curriculares de los estudiantes.

El MEP fue puesto en conocimiento de la venta del teatro hasta el día jueves 29 de febrero del 2024 por la propia Fundación Conservatorio de Castella, sin ningún trámite formal previo, por lo que se abrió una investigación para poder determinar las acciones correspondientes y, de esta manera, evitar la afectación a la comunidad estudiantil.

Publicidad

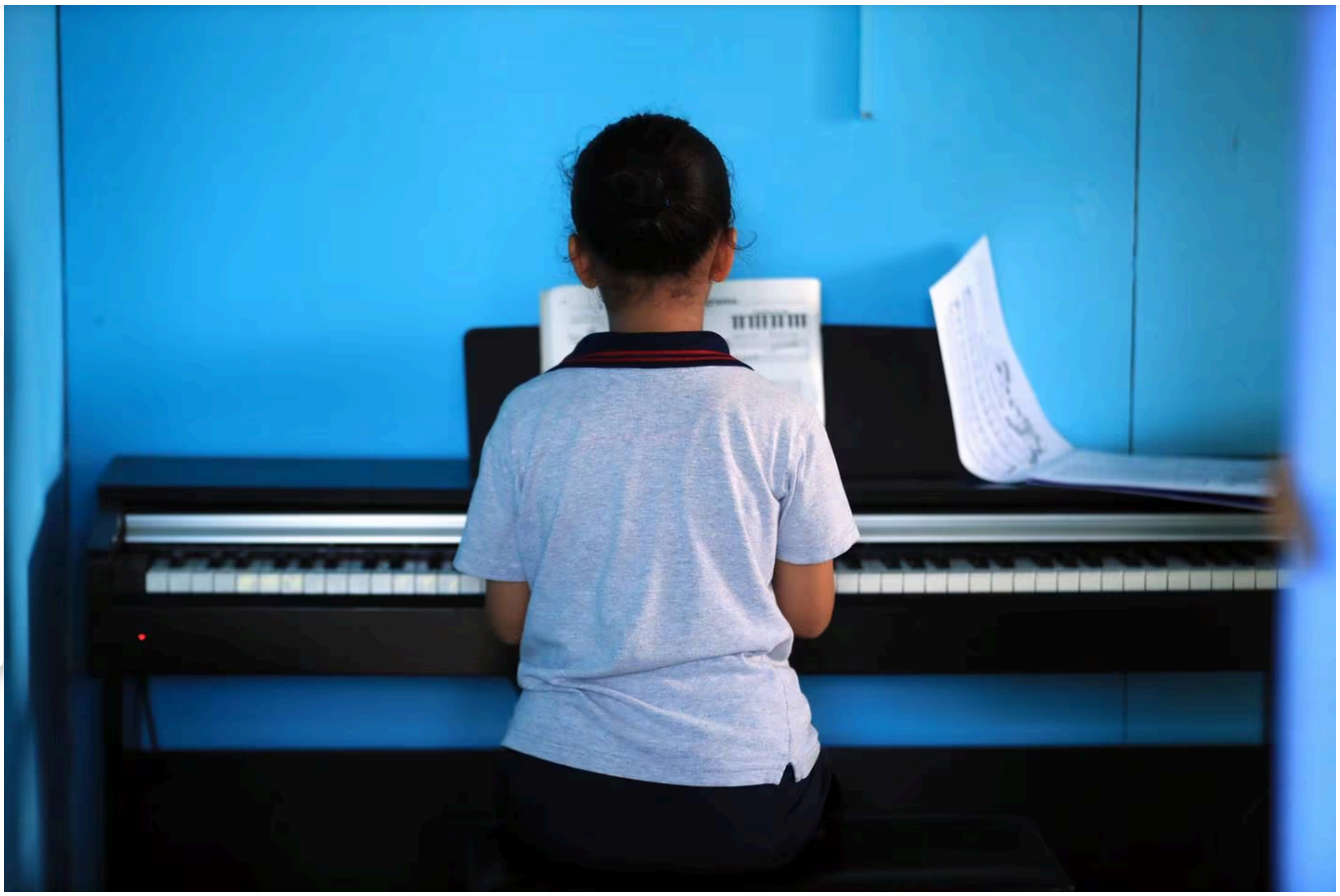

Los estudiantes se verán afectados por la venta del teatro. Imagen de archivo. (Alonso Tenorio)

La Fundación Conservatorio de Castella interpuso una acción de inconstitucionalidad ante la Sala IV para anular el Decreto Ejecutivo que establece al Conservatorio Castella como institución oficial dependiente del Ministerio de Educación Pública. También solicitó al MEP poner en su posesión los inmuebles en donde actualmente se presta ese servicio público educativo.

La Fundación tramitó un proceso para solicitar la posesión de los bienes muebles e inmuebles y el reintegro de la administración de la institución educativa y de las instalaciones del teatro.

Pese a todo esto, el MEP mantiene su posición con respecto al carácter público del Conservatorio Castella, tal y como fue ratificado por la Sala Constitucional al rechazar la solicitud de la Fundación de modificar el carácter de la institución de público a privado.

LEA MÁS:** **Gustavo Rojas explicó con detalles la polémica y millonaria venta del teatro del Castella

Anuncios

Reciba el boletín: **En Corrillos Políticos**

Le explicamos los hechos políticos de la jornada y cómo inciden en la vida de los ciudadanos

cortessofia87@gmail.com **Suscribirme**

Deseo recibir comunicaciones

Publicidad

teatro arnoldo herrera castella educacion estudiantes La Teja Fundación Castella Teatro del Castella

Reciba noticias de Google News



Yerlin Gómez Izaguirre

Periodista de Tiempo Libre en La Teja. Bachiller en periodismo y Licenciada en Producción Audiovisual por la Universidad San Judas Tadeo.

LE RECOMENDAMOS

Reforma sacaría a Johnny Araya y Antonio Álvarez de cúpula del PLN



Alajuelense anuncia más salidas



Premios Óscar: Todos los ganadores de la noche en que 'Oppenheimer' brilló



En beneficio de la transparencia y para evitar distorsiones del debate público por medios informáticos o aprovechando el anonimato, la sección de comentarios está reservada para nuestros suscriptores para comentar sobre el contenido de los artículos, no sobre los autores. El nombre completo y número de cédula del suscriptor

Publicidad

ÚLTIMAS NOTICIAS

La OTAN está lista para defenderse de una Rusia cada vez más agresiva

Conozca cinco datos sobre las elecciones presidenciales en Rusia

Colegio no puede negar matrícula a estudiante por vivir lejos de la institución

Premios Óscar: Las fotos y pachos de lo que pasó detrás de cámaras

Karina Ramos relata los momentos que le demostraron ser una mujer 'poderosa'

Publicidad

© 2024 To
autorizac
ıso requiere
ión GN S.A.

